On nous fiche, ne nous en fichons pas!

les 29 et 30 janvier 2010

Colloque sur la protection des renseignements personnels à l'ère des technologies de l'information et des communications

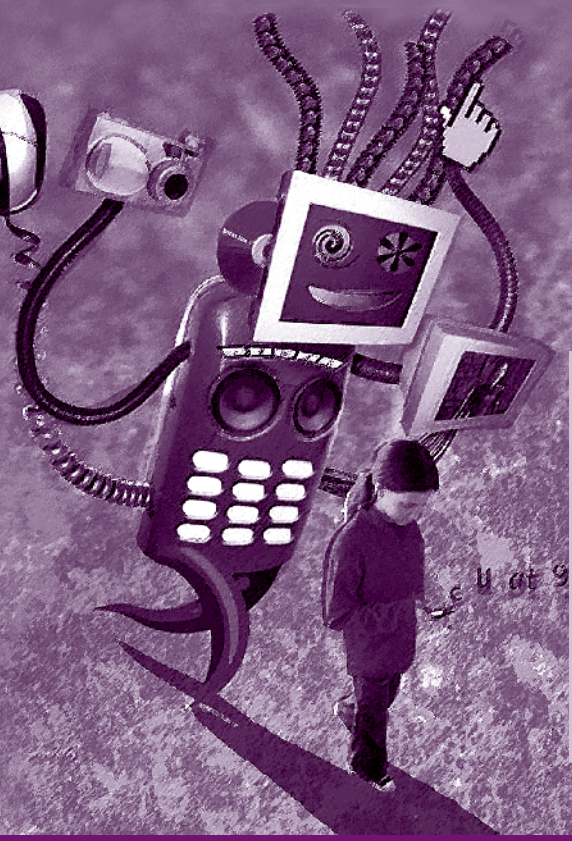

L'informatisation des dossiers de santé au Québec, la liste noire des passagers aériens, le Permis de conduire Plus, ainsi que le projet d'imagerie visuelle du corps complet dans les aéroports canadiens et celui du Système national intégré d'information inter-organismes… tous, parmi tant d'autres, sont des menaces à notre vie privée ainsi qu'à nos droits et libertés.

De plus en plus, nous sommes fichés.

LIGUE DES DROITS ET LIBERTÉS

www.liguedesdroits.ca

LIGUE DES DROITS ET LIBERTÉS

Bonjour,

Aujourd'hui, des pans de plus en plus importants de notre vie sont numérisés et stockés dans des banques de données. Les nouveaux moyens de communications laissent des traces qui inscrivent nos liens sociaux, nos champs d'intérêts et nos activités dans les mémoires des ordinateurs. Les États possèdent des dizaines de fichiers portant sur les aspects les plus intimes de nos vies.

Le respect de la vie privée n'est pas une fioriture de la démocratie dont on pourrait se passer dans des temps difficiles. Le respect de la vie privée est une condition essentielle à la dignité et à l'autonomie de chaque être humain. Sans cette autonomie, il ne peut y avoir de liberté, et sans liberté, il ne peut y avoir de vie démocratique.

La question des renseignements personnels a été une préoccupation majeure de la Ligue depuis sa création. Mais les développements que nous observons depuis une dizaine d'années dans ce domaine nous amènent à nous pencher plus attentivement sur les différents aspects que cela représente pour nos droits et libertés. C'est la raison pour laquelle nous vous convions à cet important rendez-vous, afin que nous partagions ensemble nos connaissances et réflexion sur le sujet.

Dominique Peschard, président
Ligue des droits et libertés

Vendredi soir le 29 janvier 2010 à 19h00

Salle Marie-Gérin-Lajoie, UQAM
(Pavillon Judith-Jasmin, 405 rue Ste-Catherine E.)

Conférence d'ouverture

avec la Commissaire à
la vie privée du Canada
Madame **Jennifer Stoddart**

« Présentement, le Canada se dirige dangereusement vers une société de surveillance. (...) La protection de la vie privée est un élément crucial d'une société libre; sans elle, il n'y a pas de réelle liberté. »

Programme

Samedi le 30 janvier 2010 (salle à préciser sur inscription)

9h30 **Inscription**
10h00 **Ouverture**

10h30 **La surveillance électronique et son impact sur nos vies :**
Pourquoi devrions-nous être préoccupés si nous n'avons rien à cacher et rien à nous reprocher?

Conférencier : **David Lyons**
professeur à Queen's University
et directeur du Surveillance Project
Suivi d'une période de questions

« Nous avons créé une culture de surveillance. Les organisations compilent continuellement nos renseignements personnels. Nous ne savons pas vraiment ce qu'il en ressort – comment ces organisations utilisent ces informations et les conséquences de cette surveillance. »

12h ***Pause repas***

13h00 **Quel sens donner à la notion de vie privée au 21e siècle?**
Comment la protéger ?

Conférencier : **Paul-André Comeau**
ex-président de la CAI du Québec et professeur invité à l'ENAP
Suivi d'une période de questions

« Doit-on s'orienter vers une redéfinition de la notion de la vie privée pour prendre en compte les habitudes nouvelles développées par les réseaux de convivialité qui fleurissent sur Internet ? Cette constatation soulève de sérieuses questions au sujet du sort des libertés individuelles au sein de l'état moderne. »

14h15 ***Pause***

14h30 **Table Ronde et échange avec la salle : Que pouvons-nous faire?**

15h45 **Mot de clôture : Dominique Peschard**
président de la Ligue des droits et libertés

16h00 **Clôture**

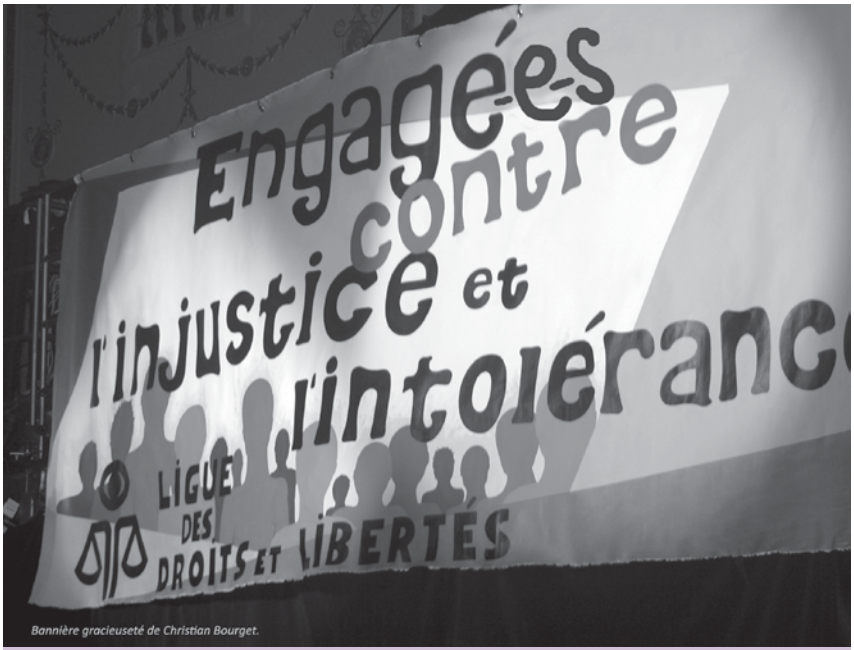

Bannière gracieuseté de Christian Bourget.

Pour inscription et information sur le colloque :

Ligue des droits et libertés

514-849-7717 poste : 421 • info@liguedesdroits.ca

www.liguedesdroits.ca

Prix d'inscription :

30$ pour tout le colloque (20$ étudiants et faibles revenus)

ou 10$ pour la conférence du vendredi seulement
(5$ étudiants et faibles revenus)

ou 20$ pour la journée du samedi seulement
(10$ étudiants et faibles revenus)

Faire un don en ligne, c'est si facile!
Il suffit de taper www.liguedesdroits.ca

OUI! J'APPUIE LA LIGUE DES DROITS ET LIBERTÉS!

LIGUE DES DROITS ET LIBERTÉS

FONDATION LÉO-CORMIER
pour l'éducation aux droits et libertés